

**Záměr.**

**Obec Vyžlovka  
Obecní úřad ve Vyžlovce**

Obec Vyžlovka zveřejňuje **záměr na majetkoprávní vypořádání pozemků parc.č. st. 100 a 456/4 v k.ú. Vyžlovka. Jedná se o prodej pozemku parc. č.456/8 v k.ú. Vyžlovka,(vznikl rozměření pozemku parc.č.456/4 dle geometrického plánu) v celkové výměře 47 metrů čtverečních.**

Záměr byl schválen na schůzi zastupitelstva obce Vyžlovka dne 23.7.2014 s tím, že bude vyvěšen po vypracování geometrického plánu a vytyčení hranic.

K tomuto záměru se lze vyjádřit písemně na adresu Obecní úřad Vyžlovka, Na Návsi 57, 28163 Kostelec nad Černými lesy do 15 dnů ode dne vyvěšení záměru na úřední desce.

za OÚ ve Vyžlovce  
Zdeněk Morávek  
místostarosta

vyvěšeno: 27.2.2015



sejmuto:

*Dobrý*

## VÝKAZ DOSAVADNÍHO A NOVÉHO STAVU ÚDAJŮ KATASTRU NEMOVITOSTÍ

| Dosavadní stav                |                |                |                    | Nový stav                     |                |                |                    |                |                |                     |  |                        |                        |             |                |    |
|-------------------------------|----------------|----------------|--------------------|-------------------------------|----------------|----------------|--------------------|----------------|----------------|---------------------|--|------------------------|------------------------|-------------|----------------|----|
| Označení pozemku parc. číslem | Výměra parcely |                | Druh pozemku       | Označení pozemku parc. číslem | Výměra parcely |                | Druh pozemku       | Typ stavby     | Způsob využití | Způsob určení výměr | Porovnání se stavem evidence právních vztahů |                        |                        |             |                |    |
|                               | ha             | m <sup>2</sup> | Způsob využití     |                               | ha             | m <sup>2</sup> | Způsob využití     | Způsob využití |                |                     | Díl přechází z pozemku označeného v          |                        | Číslo listu vlastnický | Výměra dílu |                |    |
|                               |                |                | ostatní komunikace |                               |                |                |                    |                |                |                     | katastru nemovitostí                         | dřívější poz. evidenci |                        | ha          | m <sup>2</sup> |    |
| 456/4                         | 28             | 18             | ostatní komunikace | 456/4                         | 27             | 71             | ostatní komunikace |                | 0              |                     | 456/4  |                        | 10001                  |             | 27             | 71 |
|                               |                |                |                    | 456/8                         |                | 47             | ostatní plocha     |                | 0              |                     | 456/4  |                        | 10001                  |             |                | 47 |
|                               | 28             | 18             |                    |                               | 28             | 18             |                    |                |                |                     |  |                        |                        |             |                |    |

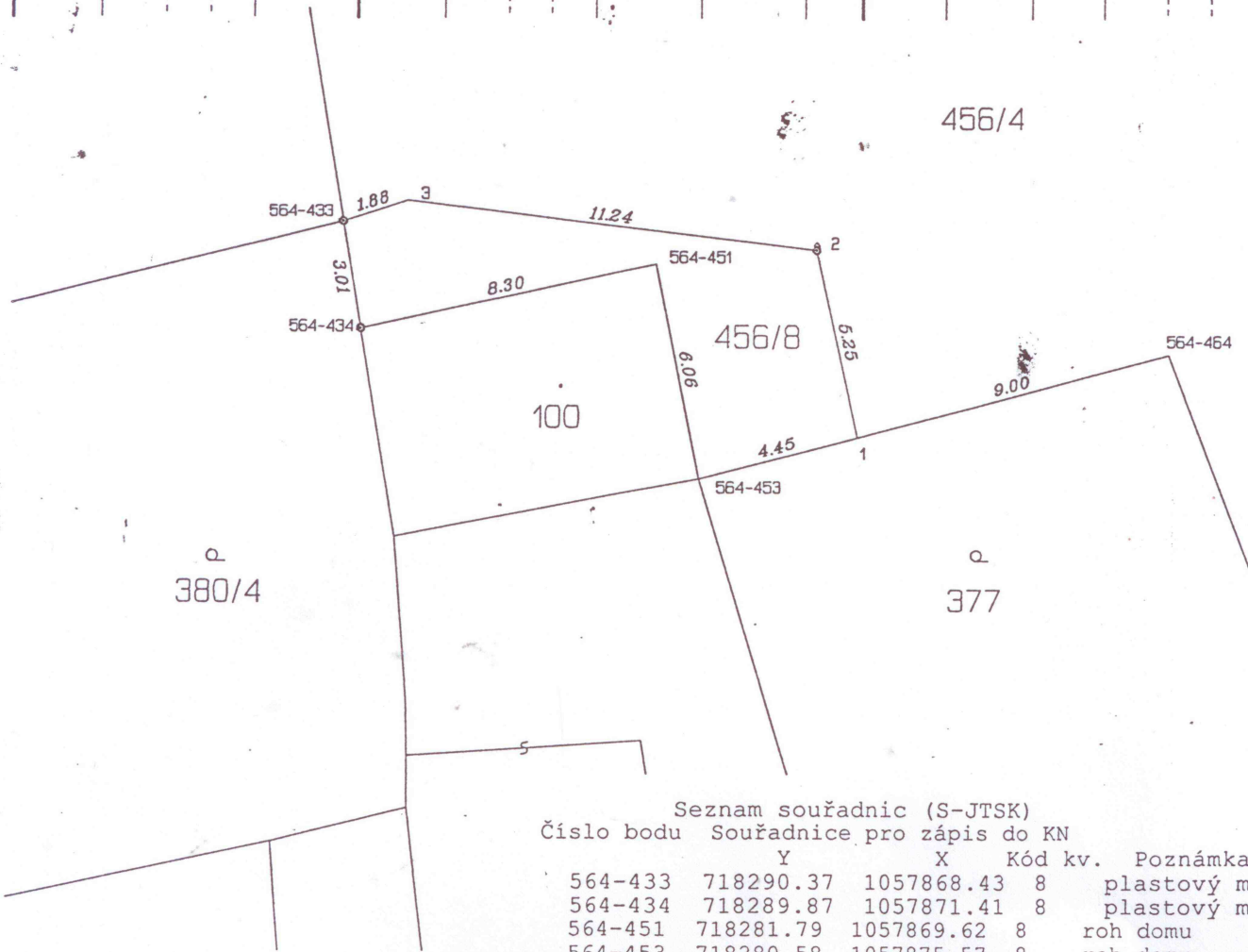

**Seznam souřadnic (S-JTSK)**  
Číslo bodu    Souřadnice pro zápis do KN

|         | Y         | X          | Kód kv. | Poznámka     |
|---------|-----------|------------|---------|--------------|
| 564-433 | 718290.37 | 1057868.43 | 8       | plastový m   |
| 564-434 | 718289.87 | 1057871.41 | 8       | plastový m   |
| 564-451 | 718281.79 | 1057869.62 | 8       | roh domu     |
| 564-453 | 718280.58 | 1057875.57 | 8       | roh domu     |
| 564-464 | 718267.62 | 1057872.10 | 8       | sloupek pl   |
| 1       | 718276.29 | 1057874.42 | 8       | hřeb v podez |
| 2       | 718277.47 | 1057869.23 | 3       | plastový mez |
| 3       | 718288.60 | 1057867.86 | 3       | sloupek pl   |

| <b>GEOMETRICKÝ PLÁN pro rozdělení pozemku</b>  | Geometrický plán ověřil úředně oprávněný zeměměřický inženýr:  | Stejnopis ověřil úředně oprávněný zeměměřický inženýr:                           |
|--|--|--|
|  | Jméno, příjmení: <b>Ing. Popela Ladislav</b>   | Jméno, příjmení: <b>Ing. Popela Ladislav</b>                                     |
|  | Číslo položky seznamu úředně oprávněných zeměměřických inženýrů: <b>979/1995</b>   | Číslo položky seznamu úředně oprávněných zeměměřických inženýrů: <b>979/1995</b> |
|  | Dne: <b>16. února 2015</b> Číslo: <b>30/2014</b>   | Dne: <b>18. února 2015</b> Číslo: <b>30/2014</b>                                 |
| Náležitostmi a přesností odpovídá právním předpisům.   | Tento stejnopis odpovídá geometrickému plánu v elektronické podobě v dokumentaci katastrálního úřadu.  |  |
| Vyhotovitel: <b>Ing. Popela Ladislav</b><br>Sázkavská 29<br>281 67 Stříbrná Skalice<br><br>Číslo plánu: <b>671-30/2014</b><br>Okres: <b>Praha-východ</b><br>Obec: <b>Vyžlovka</b><br>Kat. území: <b>Vyžlovka</b> | <b>Katastrální úřad souhlasí s očíslováním parcel</b><br><br>KÚ pro Středočeský kraj<br>KP Praha - východ<br>Ing. Ivana Cincibusová<br>PGP 290/2015-209<br>2015.02.17.15:10:48 CET | <b>Ověření stejnopisu geometrického plánu v listinné podobě</b>                  |

**Obecní úřad ve Vyžlovce, Na Návsí 57, 281 63 Kostelec nad Černými lesy**

Manželé Janečkovi  
Na Bělidle 247  
281 63 Vyžlovka

naše značka:  
238/14/OÚ

vyřizuje/telefon:  
Klégr Jiří/321677116

dne:  
24.7.2014

**Majetkoprávní vypořádání pozemků parc.č.st.100 a 456/4 v k.ú. Vyžlovka.**

ZO Vyžlovka projednalo na svém zasedání dne 23.7.2014 Vaši žádost ze dne 14.7.2014 o vypořádání pozemku pod Vaším domem č.p.304 a přilehlém okolí. Souhlasí s Vámi navrženým řešením. Pro další krok tohoto vypořádání je nutné Vámi zadat vypracování geometrického plánu a vytyčení hranic. Cena z důvodů takového vypořádání je 800,- Kč za metr čtvereční.

S pozdravem

Jiří Klégr  
místostarosta



bankovní spojení: KB Kolín, č.ú.6722151/0100  
IČ:00235938, e-mail: obec.vyzlovka@quick.cz