

# NÁVRH ZÁVĚREČNÉHO ÚČTU OBCE VYŽLOVKA ZA ROK 2017

Obsah:

1. Schválený rozpočet na r. 2017 a střednědobý rozpočtový výhled na r. 2017-19  
Rozpočtová opatření, Stavy na bankovních účtech  
Inventarizační zpráva a příloha  
Údaje o plnění rozpočtu: příjmy a výdaje, náklady a výnosy, hospodářský výsledek  
Výkazy hodnocení plnění rozpočtu a majetkové výkazy: Rozvaha, Výkaz zisku a ztrát, Příloha, Fin2-12 M
2. Finanční vypořádání se státním rozpočtem-dotace
3. Nakládání s majetkem obce-pronájmy, prodeje, koupě, veřejnoprávní smlouvy o poskytnutí dotace, atd.
4. Zpráva o přezkoumání hospodaření za r. 2017
5. Hospodaření školské právnické osoby
6. Připomínky a vyjádření občanů
7. Závěr-vyjádření zastupitelstva obce

Zpracovala : Pačesová Eva-účetní

Zpracováno: 25. 4.2018

Vyvěšeno: 26. 4.2018

Sejmuto:

Schváleno:

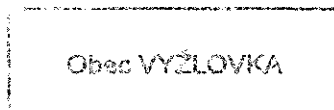

## **1. Rozpočet, rozpočtová opatření, inventarizační zpráva, příjmy a výdaje, stavy na bankovních účtech, finanční a majetkové výkazy**

**Návrh rozpočtu** na r. 2017 byl vyvěšen 24. 11.2016 na úřední desce, na schůzi ZO dne 21. 12.2016 byl rozpočet projednán a schválen jako schodkový, s tím, že schodek rozpočtu bude pokryt přebytkem rozpočtu z minulých let. **Rozpočtový výhled** na roky 2017-19 byl projednán a schválen 21. 12.2016.

Rozpočtový výhled, schválený rozpočet jsou přiloženy. Rozpis rozpočtu proveden dne 22. 12.2016.

Podrobné informace a vysvětlení na Obecním úřadě v úředních hodinách.

**Rozpočtová opatření**-bylo přijato celkem 9 rozp. opatření, která byla projednána a schválena ZO ve dnech: 18. 1., 29. 3., 10. 5., 28. 6., 16. 8., 27. 9., 25. 10., 22. 11., 20. 12.2017.

Podrobné informace a vysvětlení na Obecním úřadě v úředních hodinách.

**Inventarizační zpráva**-inventurní soupisy jsou k nahlédnutí na Obecním úřadě.

Dne 6. 12.2017 ZO sestavilo plán inventur dle vnitřní směrnice obce Vyžlovka a jmenovalo inventarizační komisi.

Inventarizace majetku a závazků obce byla provedena k datu 31. 12.2017.

Nebyly zjištěny žádné přebytky a manka.

Pohyby majetku jsou popsány v příloze Inventarizační zprávy.

Všechny doklady jsou k nahlédnutí na OÚ v úředních hodinách.

Při inventarizaci majetku byl vyřazen a zařazen DHM ,DDHM a DDNM a majetek na podrozvaze.

Účet 021- byl zařazen majetek v hodnotě 14.333.703,62 Kč, obec prodala pozemky v hodnotě 29.690,-Kč a koupila pozemky v hodnotě 124.049,- Kč.

Vyřazovací a zařazovací protokoly majetku jsou k dispozici na Obecním úřadě v úředních hodinách a jsou součástí Inventarizační zprávy.

### **Stavy na bankovních účtech k 31. 12.2017:**

běžný účet Komerční banka : 1. 520. 510,50 Kč

spořicí účet Komerční banka : 9.214.899,30 Kč

běžný účet Česká národní banka: 9.790.094,37 Kč

pokladna : 0,- Kč

Při inventarizaci majetku byl vyřazen a zařazen DHM ,DDHM a DDNM.

Vyřazovací a zařazovací protokoly majetku jsou k dispozici na Obecním úřadě v úředních hodinách a jsou součástí Inventarizační zprávy.

**Příjmy a výdaje** za rok 2017 představují pohyby na účtu v daném roce.

**příjmy celkem : 31.574.7047,85 Kč**

**výdaje celkem : 30.786.741, 02 Kč**

**Náklady a výnosy** zobrazené ve Výkazu zisku a ztrát jsou skutečně realizované výnosy a náklady bez ohledu, zda byly skutečně zaplacené, proto se liší od příjmů a výdajů. Jedná se například o odpisy, opravné položky k pohledávkám, účetní rezervy apod..

**náklady celkem : 9.276.142,49 Kč**

**výnosy celkem : 18.284.936,63 Kč**

**hospodářský výsledek : 9.008.794,14 Kč**

**Výkazy majetkové a finanční -Rozvaha, Příloha, Výkaz zisku a ztrát, Fin2-12 M jsou k nahlédnutí a vysvětlení na Obecním úřadě v úředních hodinách.**

# Návrh rozpočtu obce Vyžlovka na rok 2017.

(vyvěšení návrhu schváleno na zasedání dne: 23.11.2016)

## Příjmy

## Výdaje

	kapitola	Kč	kapitola	Kč	
daňové	11-	5450000	pěstební činnost-lesy	1031	80000
místní popl. daň z nem. dotace st. správa	13-,1511,4112	1230960	silnice	2212	995000
pěstební činnost-lesy	1031	600000	provoz veř. sil. dopravy Ropid	2221	300000
sběr druh. surovin, tuky	2122	1000	pitná voda	2310	3071000
pitná voda	2310	30000	odv. a čištění odp. vod	2321	4203000
odvádění a čištění odp. vod	2321	680000	škoolství MŠ+ ZŠ	3111,13	225000
knihovna	3314	200	základní škola místní	3117	2160000
zájmová činnost a rekreace-koupaliště	3429	225000	knihovna	3314	34000
bytové hospodářství	3612	1000	kulturní akce, blahopřání, zpravodaj	3399,49	60000
nebytové hospodářství	3613	29040	ost. těl. činnost-hřiště	3419	2474000
příjmy z pron. hřobových míst	3632	600	dětské hřiště	3421	40000
příjmy z pronájmů a prodeje pozemků	3639	3757858	záj. činnost- koupaliště	3429	217500
sběr a svoz kom. odpadů	3722	4000	bytové hospodářství	3612	200000
sběr a svoz bio	3723	110000	nebytové hospodářství	3613	2512500
příjmy za tříděný odpad EKOKOM	3725	70000	veřejné osvětlení	3631	340000
ost. nakl. s odpady- třídění	3729	1000	pohřebnictví	3632	238000
činnost místní správy	6171	6000	územní plán	3635	454000
příjmy z úroků	6310	12000	komunální služby	3639	1165000
přebytek rozpočtu z min. let	8115	9703342	sběr a svoz nebezp. odpadů	3721	12000
			sběr a svoz komun. odpadů	3722	730000
			sběr a svoz bio	3723	129000
			ost. nakládání s odpady-úklid v obci	3729	168000
			veřejná zeleň	3745	160000
			ZO	6112	900000
			činnost místní správy	6171	978000
			výdaje - banka	6310	16000
			pojištění majetku	6320	50000

celkem 21.912.000

celkem 21.912.000

vyvěšeno: 24.11.2016

projednáno: 29.11.2016

schváleno: 29.11.2016

sejmuto: /

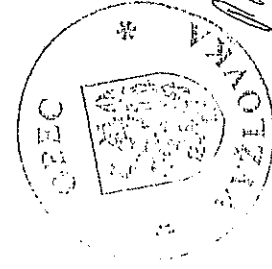

DO VYSTIŽKY POJEDY K ZE NAHLED BOUT  
KA OD V USTEBNEM HODNOCI

## Rozpočtový výhled obec Vyžlovka na roky 2017 - 2019

v tis. Kč	2017	2018	2019
Příjmy běžné	7300	7300	7300
Příjmy z prodeje pozemků	3500	2000	
Příjmy jiné		2700	1000
přebytek rozpočtu	8400	7300	2000
<b>Příjmy celkem</b>	<b>19200</b>	<b>19300</b>	<b>10300</b>
běžné výdaje	7300	7300	7300
investice	11900	12000	3000
<b>Výdaje celkem</b>	<b>19200</b>	<b>19300</b>	<b>10300</b>

PROJEKTOVÁNO A SCHVALENO: 24.11.2016

VYVĚŠENO: 25.1.2014

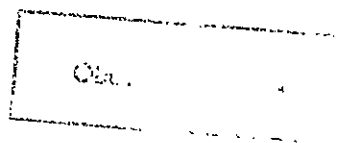

DOLOŽITELNÉ PODROBY LZE NÁHLÉ DĚNOUT NA OV V ÚŘEDNÍM MÍSTNOSTI.

0-1

08.03.2017

# Rozpočtové opatření

Rozpočtové opatření č.1 dle rozhodnutí zO dne 18.1.2017. ze dne 19.01.2017

Strana 1 z 1

SU	AU	Kap	Pol	Para	Uz	Org	ZJ	Org 2	ID plátce	Důvod	Změna
231	00	00	4112	0000	00000	0000	000	0000000000	0000000000	oprava	+7 400,00
231	00	00	5139	3399	00000	0000	000	0000000000	0000000000	oprava	+7 400,00
231	00	00	5193	2221	00000	0000	000	0000000000	0000000000	oprava	-300 000,00
231	00	00	5193	2292	00000	0000	000	0000000000	0000000000	oprava	+300 000,00

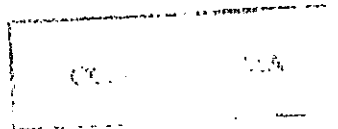

*Handwritten signature or initials.*

VYKĚŠENO: 25.1.2017

DOLOŽITELNÉ PODOBY LZE NAHLÉDNOUT NA CV V ÚR. HODINÁCH.

# Rozpočtové opatření

06.04.2017

Rozpočtové opatření č.2 dle rozhodnutí ZO dne 29.3.2017. ze dne 30.03.2017

Strana 1 z 1

SU	AU	Kap	Pol	Para	Uz	Org	ZJ	Org 2	ID plátce	Důvod	Změna
231	00	00	1122	0000	00000	0000	000	0000000000	0000000000	oprava	+613 700,00
231	00	00	1335	0000	00000	0000	000	0000000000	0000000000	oprava	+1 053,00
231	00	00	2119	3639	00000	0000	000	0000000000	0000000000	oprava	+12 100,00
231	00	00	2321	2310	00000	0000	000	0000000000	0000000000	oprava	+10 000,00
231	00	00	2321	3419	00000	0000	000	0000000000	0000000000	oprava	+10 000,00
231	00	00	2321	3419	00000	0000	000	0000000000	0000000000	oprava	+10 000,00
231	00	00	2324	3639	00000	0000	000	0000000000	0000000000	oprava	+1 648,00
231	00	00	5021	3419	00000	0000	000	0000000000	0000000000	oprava	+10 000,00
231	00	00	5138	3722	00000	0000	000	0000000000	0000000000	oprava	+1 000,00
231	00	00	5139	3745	00000	0000	000	0000000000	0000000000	oprava	-15 000,00
231	00	00	5166	3723	00000	0000	000	0000000000	0000000000	oprava	+1 400,00
231	00	00	5169	3399	00000	0000	000	0000000000	0000000000	oprava	+1 648,00
231	00	00	5169	3399	00000	0000	000	0000000000	0000000000	oprava	+10 000,00
231	00	00	5169	3419	00000	0000	000	0000000000	0000000000	oprava	+10 000,00
231	00	00	5169	3639	00000	0000	000	0000000000	0000000000	oprava	+12 100,00
231	00	00	5169	3722	00000	0000	000	0000000000	0000000000	oprava	-1 000,00
231	00	00	5169	3723	00000	0000	000	0000000000	0000000000	oprava	-1 400,00
231	00	00	5169	3745	00000	0000	000	0000000000	0000000000	oprava	+1 053,00
231	00	00	5169	3745	00000	0000	000	0000000000	0000000000	oprava	+15 000,00
231	00	00	5362	6310	00000	0000	000	0000000000	0000000000	oprava	+613 700,00

**OBECNÍ ÚŘAD**  
**VYŽLOVKA**

*Prásky*

VYKÉŠENO: *G. 4. 2017*

# Rozpočtové opatření 3

Rozpočtové opatření č.3 dle rozhodnutí ZO dne 10.50.2017. ze dne 11.05.2017

SU	AUKapPol	Para	Uz	Org	ZJ	Org 2	ID plátce	Důvod	Změna
231	00	00	1381	0000	00000	0000	0000000000	oprava	+3 000,00
231	00	00	1382	0000	00000	0000	0000000000	oprava č.p.1	+64 000,00
231	00	00	2212	3117	00000	0000	0000000000	oprava sankční pl. jistota	+190 000,00
231	00	00	2212	3769	00000	0000	0000000000	oprava sankční platba	+40 000,00
231	00	00	2322	3723	00000	0000	0000000000	opr. kon. pojistné	+6 065,00
231	00	00	5362	6399	00000	0000	0000000000	oprava	-50 000,00
231	00	00	5011	3729	00000	0000	0000000000	oprava	+80 000,00
231	00	00	5011	3729	00000	0000	0000000000	oprava	+22 640,00
231	00	00	5021	3729	00000	0000	0000000000	oprava	+70 000,00
231	00	00	5021	3729	00000	0000	0000000000	oprava	-80 000,00
231	00	00	5021	3729	00000	0000	0000000000	oprava	-22 000,00
231	00	00	5021	3729	00000	0000	0000000000	oprava	-22 640,00
231	00	00	5031	3729	00000	0000	0000000000	oprava	+20 000,00
231	00	00	5032	3729	00000	0000	0000000000	oprava	+2 000,00
231	00	00	5137	3723	00000	0000	0000000000	oprava kont.	+6 100,00
231	00	00	5137	3745	00000	0000	0000000000	oprava	-10 000,00
231	00	00	5139	1031	00000	0000	0000000000	oprava sankční platba	+20 000,00
231	00	00	5139	3745	00000	0000	0000000000	oprava	-10 000,00
231	00	00	5169	1031	00000	0000	0000000000	oprava sankční platba	+20 000,00
231	00	00	5169	3639	00000	0000	0000000000	oprava č.p.1	+64 000,00
231	00	00	5169	3723	00000	0000	0000000000	oprava kont.	-35,00
231	00	00	5169	3745	00000	0000	0000000000	oprava	+20 000,00
231	00	00	5169	6171	00000	0000	0000000000	oprava	-20 000,00
231	00	00	5194	3399	00000	0000	0000000000	oprava	+3 000,00
231	00	00	6121	3117	00000	0000	0000000000	oprava sankční pl. jistota	+190 000,00
231	00	00	6121	3429	00000	0000	0000000000	oprava -molo na koup.	+63 000,00
231	00	00	6121	3639	00000	0000	0000000000	oprava -molo na koup.	-63 000,00

Obec VYŽLOVKA

/ 61

VYKĚŠENO: J. J. J. J. J.



# Rozpočtové opatření

04.07.2017

Rozpočtové opatření č.4 dle rozhodnutí starosty dne 28.6.2017. ze dne 29.06.2017

Strana 1 z 1

SU	AU	Kap	Pol	Para	Uz	Org	ZJ	Org 2	ID plátce	Důvod	Změna
231	00	00	2131	3429	00000	0000	000	0000000000	0000000000	oprava	+85 000,00
231	00	00	2132	3429	00000	0000	000	0000000000	0000000000	oprava	-85 000,00
231	00	00	2321	3419	00000	0000	000	0000000000	0000000000	oprava	+5 000,00
231	00	00	5021	3117	00000	0000	000	0000000000	0000000000	oprava	+30 000,00
231	00	00	5139	3429	00000	0000	000	0000000000	0000000000	oprava	-1 500,00
231	00	00	5151	3419	00000	0000	000	0000000000	0000000000	oprava	+5 000,00
231	00	00	5169	3429	00000	0000	000	0000000000	0000000000	oprava	-2 000,00
231	00	00	5169	3639	00000	0000	000	0000000000	0000000000	oprava PDP	-44 000,00
231	00	00	5171	3429	00000	0000	000	0000000000	0000000000	oprava	+2 000,00
231	00	00	5171	3639	00000	0000	000	0000000000	0000000000	oprava PDP	+44 000,00
231	00	00	5333	3117	00000	0000	000	0000000000	0000000000	oprava	-30 000,00
231	00	00	5499	3900	00000	0000	000	0000000000	0000000000	oprava	+1 500,00

Obec VYŽLOVKA

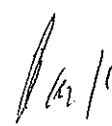

č. 5

# Rozpočtové opatření

11.09.2017

Rozp. opatření dle rozhodnutí ZO 16.8.2017 ze dne 17.08.2017

Strana 1 z 1

SU	AU	Kap	Pol	Para	Uz	Org	ZJ	Org 2	ID plátce	Důvod	Změna
231	00	00	4216	0000	33053	0000	000	0000000000	0000000000	oprava dotace ZŠ	+6 848 702,00
231	00	00	1383	0000	00000	0000	000	0000000000	0000000000	oprava	+10 000,00
231	00	00	2111	3429	00000	0000	000	0000000000	0000000000	oprava	+98 000,00
231	00	00	2119	3639	00000	0000	000	0000000000	0000000000	oprava	+3 000,00
231	00	00	5031	3117	00000	0000	000	0000000000	0000000000	oprava	+7 500,00
231	00	00	5032	3117	00000	0000	000	0000000000	0000000000	oprava	+2 700,00
231	00	00	5133	3117	00000	0000	000	0000000000	0000000000	oprava	+300,00
231	00	00	5137	3745	00000	0000	000	0000000000	0000000000	oprava	-20 000,00
231	00	00	5139	3117	00000	0000	000	0000000000	0000000000	oprava	+21 500,00
231	00	00	5139	3429	00000	0000	000	0000000000	0000000000	oprava	-6 000,00
231	00	00	5139	3429	00000	0000	000	0000000000	0000000000	oprava	-3 500,00
231	00	00	5139	3745	00000	0000	000	0000000000	0000000000	oprava	+10 000,00
231	00	00	5139	6171	00000	0000	000	0000000000	0000000000	oprava	-1 000,00
231	00	00	5139	6171	00000	0000	000	0000000000	0000000000	oprava	+10 000,00
231	00	00	5151	3613	00000	0000	000	0000000000	0000000000	oprava	+3 000,00
231	00	00	5154	3429	00000	0000	000	0000000000	0000000000	oprava	+3 500,00
231	00	00	5163	6310	00000	0000	000	0000000000	0000000000	oprava	+2 000,00
231	00	00	5166	6171	00000	0000	000	0000000000	0000000000	oprava	-2 000,00
231	00	00	5169	2212	00000	0000	000	0000000000	0000000000	oprava	-300 000,00
231	00	00	5169	2310	00000	0000	000	0000000000	0000000000	oprava	-7 000,00
231	00	00	5169	2310	00000	0000	000	0000000000	0000000000	oprava	+100 000,00
231	00	00	5169	2321	00000	0000	000	0000000000	0000000000	oprava	+200 000,00
231	00	00	5169	3429	00000	0000	000	0000000000	0000000000	oprava	+6 000,00
231	00	00	5169	3745	00000	0000	000	0000000000	0000000000	oprava	+10 000,00
231	00	00	5171	2310	00000	0000	000	0000000000	0000000000	oprava	+7 000,00
231	00	00	5321	3113	00000	0000	000	0000000000	0000000000	oprava	-68 000,00
231	00	00	5333	3117	00000	0000	000	0000000000	0000000000	oprava	-32 000,00
231	00	00	5365	6171	00000	0000	000	0000000000	0000000000	oprava	+1 000,00
231	00	00	6121	3117	00000	0000	000	0000000000	0000000000	oprava dotace ŽS	+6 848 702,00
231	00	00	6121	3613	00000	0000	000	0000000000	0000000000	oprava	+98 000,00
231	00	00	6341	3113	00000	0000	000	0000000000	0000000000	oprava	+68 000,00

Obec VYŽLOVKA

*Pam 1*

VYŘEŠENO: 11.9.2017

# Rozpočtové opatření <sup>č. 6</sup>

12.10.2017

Rozpočtové opatření č. 6 dle rozhodnutí ZO dne 27.9.2017, ze dne 29.09.2017

Strana 1 z 1

SU	AU	Kap	Pol	Para	Uz	Org	ZJ	Org 2	ID plátce	Důvod	Změna
231	00	00	1381	0000	00000	0000	000	0000000000	0000000000	oprava	+4 000,00
231	00	00	1383	0000	00000	0000	000	0000000000	0000000000	oprava	+5 000,00
231	00	00	1383	0000	00000	0000	000	0000000000	0000000000	oprava	+16 000,00
231	00	00	5021	3613	00000	0000	000	0000000000	0000000000	oprava	-25 000,00
231	00	00	5137	3117	00000	0000	000	0000000000	0000000000	oprava	+7 000,00
231	00	00	5137	3429	00000	0000	000	0000000000	0000000000	oprava	-3 000,00
231	00	00	5138	3722	00000	0000	000	0000000000	0000000000	oprava	+10 000,00
231	00	00	5138	6171	00000	0000	000	0000000000	0000000000	oprava	+12 000,00
231	00	00	5139	3399	00000	0000	000	0000000000	0000000000	oprava	+3 000,00
231	00	00	5139	3429	00000	0000	000	0000000000	0000000000	oprava	-21 000,00
231	00	00	5139	3631	00000	0000	000	0000000000	0000000000	oprava	-8 000,00
231	00	00	5139	3745	00000	0000	000	0000000000	0000000000	oprava	+15 000,00
231	00	00	5139	6171	00000	0000	000	0000000000	0000000000	oprava	+10 000,00
231	00	00	5154	2321	00000	0000	000	0000000000	0000000000	oprava	+255 000,00
231	00	00	5154	3613	00000	0000	000	0000000000	0000000000	oprava	+41 000,00
231	00	00	5154	3613	00000	0000	000	0000000000	0000000000	oprava	+10 000,00
231	00	00	5154	3631	00000	0000	000	0000000000	0000000000	oprava	+68 000,00
231	00	00	5166	6171	00000	0000	000	0000000000	0000000000	oprava	-36 000,00
231	00	00	5166	6171	00000	0000	000	0000000000	0000000000	oprava	-10 000,00
231	00	00	5169	2321	00000	0000	000	0000000000	0000000000	oprava	-255 000,00
231	00	00	5169	3399	00000	0000	000	0000000000	0000000000	oprava	+21 000,00
231	00	00	5169	3639	00000	0000	000	0000000000	0000000000	oprava	-1 000,00
231	00	00	5169	3722	00000	0000	000	0000000000	0000000000	oprava	-10 000,00
231	00	00	5169	6171	00000	0000	000	0000000000	0000000000	oprava	+10 000,00
231	00	00	5171	3613	00000	0000	000	0000000000	0000000000	oprava	+4 000,00
231	00	00	5175	6171	00000	0000	000	0000000000	0000000000	oprava	+4 000,00
231	00	00	5333	3117	00000	0000	000	0000000000	0000000000	oprava	-7 000,00
231	00	00	5362	3639	00000	0000	000	0000000000	0000000000	oprava	-1 000,00
231	00	00	5362	3639	00000	0000	000	0000000000	0000000000	oprava	+1 000,00
231	00	00	5365	3639	00000	0000	000	0000000000	0000000000	oprava	+1 000,00
231	00	00	6121	3117	00000	0000	000	0000000000	0000000000	oprava	-2 250 000,00
231	00	00	6121	3613	00000	0000	000	0000000000	0000000000	oprava	+2 250 000,00
231	00	00	6121	3631	00000	0000	000	0000000000	0000000000	oprava	-60 000,00
231	00	00	6121	3745	00000	0000	000	0000000000	0000000000	oprava	-10 000,00

VYVEDENO: 12.10.2017

Obec VYŽLOVKA

*[Handwritten signature]*

7

# Rozpočtové opatření

16.11.2017

Rozpočtové opatření č. 7 dle rozhodnutí ZO dne 25.10.2017. ze dne 26.10.2017

Strana 1 z 1

SU	AU	Kap	Pol	Para	Uz	Org	ZJ	Org 2	ID plátce	Důvod	Změna
231	00	00	4111	0000	98071	0000	000	0000000000	0000000000	oprava	+18 226,00
231	00	00	4134	6330	00000	0000	000	0000000000	0000000000	oprava	+1 500 000,00
231	00	00	5345	6330	00000	0000	000	0000000000	0000000000	oprava	+1 500 000,00
231	00	00	2321	2310	00000	0000	000	0000000000	0000000000	oprava	+12 000,00
231	00	00	2322	3722	00000	0000	000	0000000000	0000000000	oprava	+6 065,00
231	00	00	2322	3723	00000	0000	000	0000000000	0000000000	oprava	-6 065,00
231	00	00	3111	3639	00000	0000	000	0000000000	0000000000	oprava	+450 000,00
231	00	00	3111	3639	00000	0000	000	0000000000	0000000000	oprava	+83 000,00
231	00	00	5021	3429	00000	0000	000	0000000000	0000000000	oprava	-1 000,00
231	00	00	5021	6114	00000	0000	000	0000000000	0000000000	oprava	+8 300,00
231	00	00	5021	6114	98071	0000	000	0000000000	0000000000	oprava	+2 191,00
231	00	00	5021	6171	00000	0000	000	0000000000	0000000000	oprava	+10 000,00
231	00	00	5032	6112	00000	0000	000	0000000000	0000000000	oprava	+15 000,00
231	00	00	5041	3341	00000	0000	000	0000000000	0000000000	oprava	+1 000,00
231	00	00	5137	6171	00000	0000	000	0000000000	0000000000	oprava	+83 000,00
231	00	00	5139	2321	00000	0000	000	0000000000	0000000000	oprava	-30 000,00
231	00	00	5139	6114	98071	0000	000	0000000000	0000000000	oprava	+2 340,00
231	00	00	5161	6114	98071	0000	000	0000000000	0000000000	oprava	+74,00
231	00	00	5161	6171	00000	0000	000	0000000000	0000000000	oprava	+500,00
231	00	00	5162	6171	00000	0000	000	0000000000	0000000000	oprava	-500,00
231	00	00	5166	6171	00000	0000	000	0000000000	0000000000	oprava	-10 000,00
231	00	00	5167	6112	00000	0000	000	0000000000	0000000000	oprava	-10 000,00
231	00	00	5169	2321	00000	0000	000	0000000000	0000000000	oprava	+50 000,00
231	00	00	5169	3723	00000	0000	000	0000000000	0000000000	oprava	+12 000,00
231	00	00	5169	6114	98071	0000	000	0000000000	0000000000	oprava	+3 960,00
231	00	00	5173	6112	00000	0000	000	0000000000	0000000000	oprava	-5 000,00
231	00	00	5173	6114	98071	0000	000	0000000000	0000000000	oprava	+353,00
231	00	00	5175	6114	98071	0000	000	0000000000	0000000000	oprava	+1 008,00
231	00	00	5362	6399	00000	0000	000	0000000000	0000000000	oprava	+450 000,00
231	00	00	6121	2212	00000	0000	000	0000000000	0000000000	oprava	-20 000,00

OBEC  
VYŽLOVKA

*Am 1*

VYKĚŠENO: 16.11.2017



# Rozpočtové opatření

13.12.2017

Rozpočtové opatření č. 8 dle rozhodnutí ZO dne 22.11.2017. ze dne 23.11.2017

Strana 1 z 1

SU	AU	Kap	Poi	Para	Uz	Org	ZJ	Org 2	ID plátce	Důvod	Změna
231	00	00	4134	6330	00000	0000	000	0000000000	0000000000	oprava	+3 300 000,00
231	00	00	5345	6330	00000	0000	000	0000000000	0000000000	oprava	+3 300 000,00
231	00	00	2111	3723	00000	0000	000	0000000000	0000000000	oprava	+6 000,00
231	00	00	2321	2310	00000	0000	000	0000000000	0000000000	oprava	+4 000,00
231	00	00	3111	3639	00000	0000	000	0000000000	0000000000	oprava	+32 000,00
231	00	00	3122	2321	00000	0000	000	0000000000	0000000000	oprava	+1 600,00
231	00	00	5011	6171	00000	0000	000	0000000000	0000000000	oprava	+5 000,00
231	00	00	5023	6112	00000	0000	000	0000000000	0000000000	oprava	+25 000,00
231	00	00	5031	6171	00000	0000	000	0000000000	0000000000	oprava	+10 000,00
231	00	00	5032	6171	00000	0000	000	0000000000	0000000000	oprava	+1 000,00
231	00	00	5041	3341	00000	0000	000	0000000000	0000000000	oprava	+900,00
231	00	00	5137	3421	00000	0000	000	0000000000	0000000000	oprava	-8 000,00
231	00	00	5137	3421	00000	0000	000	0000000000	0000000000	oprava	-10 000,00
231	00	00	5137	3421	00000	0000	000	0000000000	0000000000	oprava	-900,00
231	00	00	5137	3745	00000	0000	000	0000000000	0000000000	oprava	-8 000,00
231	00	00	5139	2321	00000	0000	000	0000000000	0000000000	oprava	+70 000,00
231	00	00	5139	3613	00000	0000	000	0000000000	0000000000	oprava	+10 000,00
231	00	00	5139	3745	00000	0000	000	0000000000	0000000000	oprava	+8 000,00
231	00	00	5139	6171	00000	0000	000	0000000000	0000000000	oprava	+4 000,00
231	00	00	5162	6171	00000	0000	000	0000000000	0000000000	oprava	+10 000,00
231	00	00	5169	2310	00000	0000	000	0000000000	0000000000	oprava	-70 000,00
231	00	00	5169	3399	00000	0000	000	0000000000	0000000000	oprava	+8 000,00
231	00	00	5169	3723	00000	0000	000	0000000000	0000000000	oprava	+10 000,00
231	00	00	5171	2321	00000	0000	000	0000000000	0000000000	oprava	+1 600,00
231	00	00	5173	6112	00000	0000	000	0000000000	0000000000	oprava	+10 000,00
231	00	00	5365	6171	00000	0000	000	0000000000	0000000000	oprava	+2 000,00
231	00	00	6121	3639	00000	0000	000	0000000000	0000000000	oprava	-10 000,00
231	00	00	6121	3639	00000	0000	000	0000000000	0000000000	oprava	-25 000,00

Obec VYŽLOVKA

*Handwritten signature*

vyřešeno: B. H. 2017

9

# Rozpočtové opatření

23.01.2018

Rozpočtové opatření č.9 dle rozhodnutí ZO dne 20.12.2017 ze dne 27.12.2017

Strana 1 z 2

SU	AU	Kap	Pol	Para	Uz	Org	ZJ	Org 2	ID plátce	Důvod	Změna
231	00	00	4216	0000	15974	0000	000	0000000000	0000000000	oprava	+2 279 163,39
231	00	00	1111	0000	00000	0000	000	0000000000	0000000000	oprava	+270 000,00
231	00	00	1112	0000	00000	0000	000	0000000000	0000000000	oprava	-270 000,00
231	00	00	1211	0000	00000	0000	000	0000000000	0000000000	oprava	+550 000,00
231	00	00	2111	1031	00000	0000	000	0000000000	0000000000	oprava	-550 000,00
231	00	00	2111	2310	00000	0000	000	0000000000	0000000000	oprava	+60 000,00
231	00	00	2111	2321	00000	0000	000	0000000000	0000000000	oprava	+7 062,00
231	00	00	2321	3117	00000	0000	000	0000000000	0000000000	oprava	+20 000,00
231	00	00	2321	3419	00000	0000	000	0000000000	0000000000	oprava	+11 000,00
231	00	00	2321	3745	00000	0000	000	0000000000	0000000000	oprava	+2 000,00
231	00	00	3111	3639	00000	0000	000	0000000000	0000000000	oprava	+274 000,00
231	00	00	3122	2310	00000	0000	000	0000000000	0000000000	oprava	+30 000,00
231	00	00	3122	2321	00000	0000	000	0000000000	0000000000	oprava	+11 991,00
231	00	00	5011	3729	00000	0000	000	0000000000	0000000000	oprava	+1 000,00
231	00	00	5021	3729	00000	0000	000	0000000000	0000000000	oprava	-4 000,00
231	00	00	5021	3729	00000	0000	000	0000000000	0000000000	oprava	-10 000,00
231	00	00	5021	6171	00000	0000	000	0000000000	0000000000	oprava	-1 500,00
231	00	00	5031	3729	00000	0000	000	0000000000	0000000000	oprava	+2 000,00
231	00	00	5032	3729	00000	0000	000	0000000000	0000000000	oprava	+1 000,00
231	00	00	5133	3117	00000	0000	000	0000000000	0000000000	oprava	-62,00
231	00	00	5136	6171	00000	0000	000	0000000000	0000000000	oprava	+1 000,00
231	00	00	5137	2212	00000	0000	000	0000000000	0000000000	oprava	-7 000,00
231	00	00	5137	3117	00000	0000	000	0000000000	0000000000	oprava	+210 000,00
231	00	00	5137	3421	00000	0000	000	0000000000	0000000000	oprava	-10 000,00
231	00	00	5137	3613	00000	0000	000	0000000000	0000000000	oprava	+22 000,00
231	00	00	5137	3723	00000	0000	000	0000000000	0000000000	oprava	-200,00
231	00	00	5137	6171	00000	0000	000	0000000000	0000000000	oprava	-4 000,00
231	00	00	5139	2321	00000	0000	000	0000000000	0000000000	oprava	-33 700,00
231	00	00	5139	3117	00000	0000	000	0000000000	0000000000	oprava	-19 053,00
231	00	00	5139	3117	00000	0000	000	0000000000	0000000000	oprava	+62,00
231	00	00	5139	3117	00000	0000	000	0000000000	0000000000	oprava	+7 062,00
231	00	00	5139	3117	00000	0000	000	0000000000	0000000000	oprava	+11 991,00
231	00	00	5139	3745	00000	0000	000	0000000000	0000000000	oprava	+2 000,00
231	00	00	5161	6171	00000	0000	000	0000000000	0000000000	oprava	+500,00
231	00	00	5163	6310	00000	0000	000	0000000000	0000000000	oprava	+500,00
231	00	00	5166	6171	00000	0000	000	0000000000	0000000000	oprava	-4 500,00
231	00	00	5169	2321	00000	0000	000	0000000000	0000000000	oprava	+15 000,00
231	00	00	5169	3399	00000	0000	000	0000000000	0000000000	oprava	-3 000,00
231	00	00	5169	3399	00000	0000	000	0000000000	0000000000	oprava	+10 000,00
231	00	00	5169	3419	00000	0000	000	0000000000	0000000000	oprava	+11 000,00
231	00	00	5169	3639	00000	0000	000	0000000000	0000000000	oprava	-138 000,00
231	00	00	5169	3722	00000	0000	000	0000000000	0000000000	oprava	+26 000,00
231	00	00	5169	3722	00000	0000	000	0000000000	0000000000	oprava	+200,00
231	00	00	5169	3745	00000	0000	000	0000000000	0000000000	oprava	-16 000,00
231	00	00	5169	6171	00000	0000	000	0000000000	0000000000	oprava	+4 000,00
231	00	00	5171	2321	00000	0000	000	0000000000	0000000000	oprava	+18 700,00