

VÝKAZ DOSAVADNÍHO A NOVÉHO STAVU ÚDAJŮ KATASTRU NEMOVITOSTÍ

Dosavadní stav				Nový stav											
Označení pozemku parc. číslem	Výměra parcely		Druh pozemku	Označení pozemku parc. číslem	Výměra parcely		Druh pozemku	Typ stavby	Způsob využití	Způsob využití	Způsob využití	Porovnání se stavem evidence právních vztahů			
	ha	m ²	Způsob využití		ha	m ²	Způsob využití	Způsob využití	Díl přechází z pozemku označeného v katastru nemovitostí			Číslo listu vlastnictví	Výměra dílu		Označení dílu
												ha	m ²		
403/38	8	51	ostat.pl. ostat.komunikace	403/38	8	51	ostat.pl. ostat.komunikace								
540		30	ostat.pl. jiná plocha	zaniká st. 859		30	zast. pl.	bez úp/če tech.vyb		2	540	10001		30	
	8	81			8	81									

Seznam souřadnic (S-JTSK)

Č. bodu	Souřadnice pro zápis do KN			Souřadnice určené měřením		
	Y	X	kód kv.	Y	X	Poznámka
1	718529.13	1057822.46	3			trafostanice
2	718523.64	1057821.59	3			trafostanice
3	718524.53	1057816.33	3			trafostanice
4	718530.01	1057817.18	3			trafostanice

GEOMETRICKÝ PLÁN pro vyznačení budovy p.č. st. 859	Geometrický plán ověřil úředně oprávněný zeměměřický inženýr:	Stejnopis ověřil úředně oprávněný zeměměřický inženýr:
	Jméno, příjmení: <i>Ing. Lubomír Háva</i>	Jméno, příjmení: <i>Ing. Lubomír Háva</i>
	Číslo položky seznamu úředně oprávněných zeměměřických inženýrů: <i>870/95</i>	Číslo položky seznamu úředně oprávněných zeměměřických inženýrů: <i>870/95</i>
	Dne: <i>5.3.2015</i> Číslo: <i>91/2014</i>	Dne: <i>17.3.2015</i> Číslo: <i>25/2015</i>
Nálezitostmi a přesností odpovídá právním předpisům.	Tento stejnopis odpovídá geometrickému plánu v elektronické podobě uloženému v dokumentaci katastrálního úřadu.	
Vyhotovitel: <i>Geoaxis, s.r.o.</i> <i>Gen. L. Svobody 609</i> <i>281 61 Kouřim</i>	Katastrální úřad souhlasí s očíslováním parcel.	
Číslo plánu: <i>650-94/2014</i>	KÚ pro Středočeský kraj KP Praha Východ Jaromíra Lyková PGP-546/2015-209 2015.03.17 13:18:21 CET	
Okres: <i>Praha-východ</i>		
Obec: <i>Vyžlovka</i>		
Kat. území: <i>Vyžlovka</i>		
Mapový list: <i>Český Brod 7-8/43</i>		
Dosavadním vlastníkům pozemků byla poskytnuta možnost seznámit se v terénu s průběhem navrhovaných nových hranic, které byly označeny předepsaným způsobem: <i>zdmí</i>	Ověření stejnopisu geometrického plánu v listinné podobě. 	

245/1

Q

403/36

Q

403/5

Q

403/6

Q

403/7

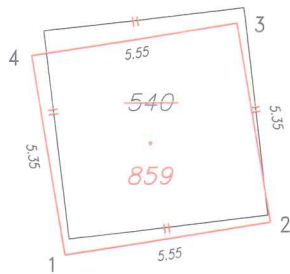

403/38

319/46

247

460/1

Q

386/7

235

236